

Anläggning	Rapport dnr 201/87	Landskap Bohuslän
Fotograf KC Kristina Carlsson	ATA neg nr U 1628	Socken Ytterby
EJ Eva Jönsson	Expon år 1987	Åga Kastellegården Kungahälla
HK Hans Kindgren	Övrigt	Fornl nr 53

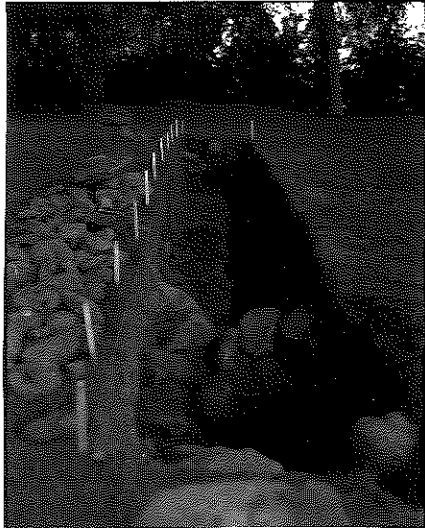

Nr: 1
Schakt R under
grävning
sett mot N

EJ



Nr: 4
Schakt S under
grävning

KC



Nr: 2
I mitten av schakt Q
kom en stenläggning
i flera nivåer.
Foto mot NÖ

*← Denna sidan
nedåt*

KC

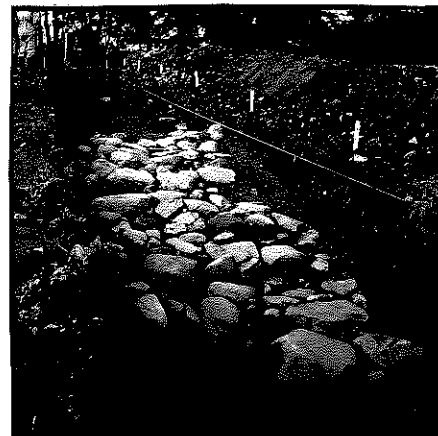

Nr: 5
Stenläggning mitt i
schakt Q under
grävning.
Mot N

KC

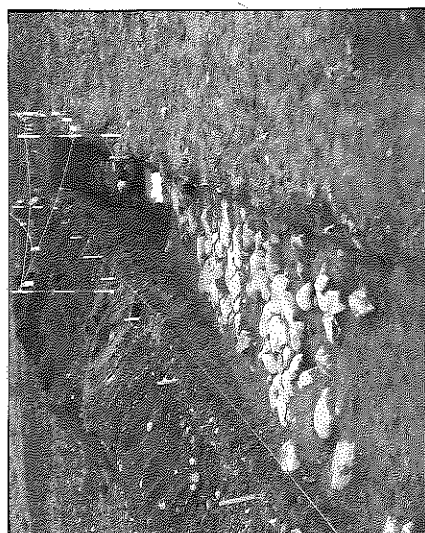

Nr: 3
I mitten av schakt Q
kom en stenläggning
i flera nivåer.
Foto mot SÖ

*← Denna sidan
nedåt*

EJ



Nr: 6
Södra delen av
schakt R grävdes
mycket smalt. Här
var alla lager om-
rörda.
Mot N

KC

Anläggning	Rapport dnr 201/87	Landskap Bohuslän
Fotograf KC Kristina Carlsson	ATA neg nr U 1628	Socken Ytterby
EJ Eva Jönsson	Expon år 1987	Äga Kastellegården Kungahälla
HK Hans Kindgren	Övrigt	Foml nr 53



Nr: 7

Schakt S
Mot SV

KC

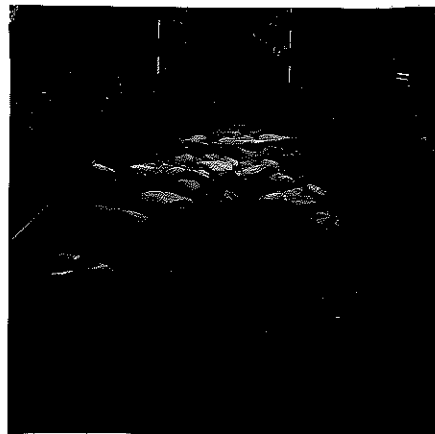

Nr: 10

Stenläggning i
schakt Q.
Mot S

HK

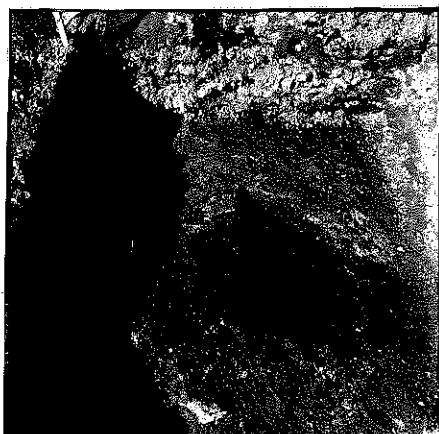

Nr: 8

Delar av lerpäckning
och sten i N kanten
av schakt S.
Lodfoto

HK

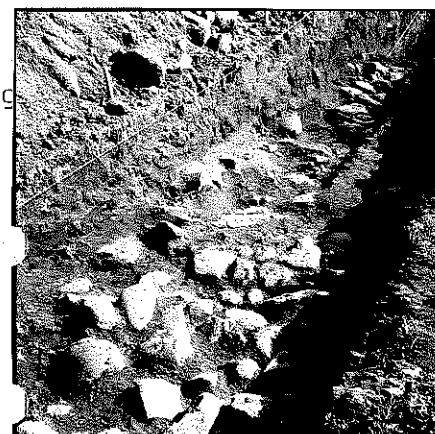

Nr: 11

Stenläggning i
schakt Q påträffades
i flera skikt trol
1800-1400-tal enl
fynden.
Mot SÖ

KC

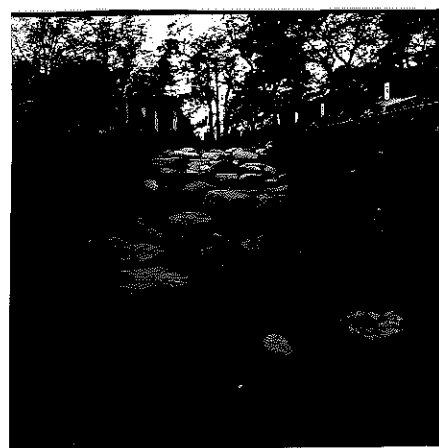

Nr: 9

Stenläggning i
schakt Q
Mot N

HK

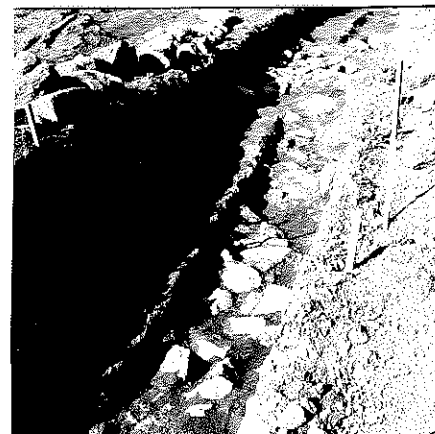

Nr: 12

Stenläggning i
schakt Q påträffades
i flera skikt trol
1800-1400-tal enl
fynden.
Mot SÖ

KC

Anläggning	Rapport dnr	201/87	Landskap	Bohuslän	
Fotograf	KC Kristina Carlsson	ATA neg nr	U 1628	Socken	Ytterby
	EJ Eva Jönsson	Expon år	1987	Äga	Kastellegården Kungahälla
	HK Hans Kindgren	Övrigt		Fornl nr	53

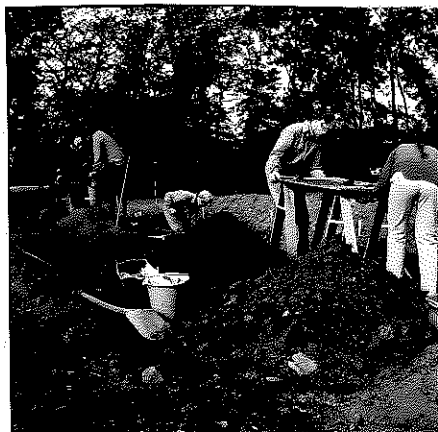

Nr: 13

Arbetsbild

KC



Nr: 16

Detalj av de understa stora stenarna i schakt Q (under stenläggningen).

KC

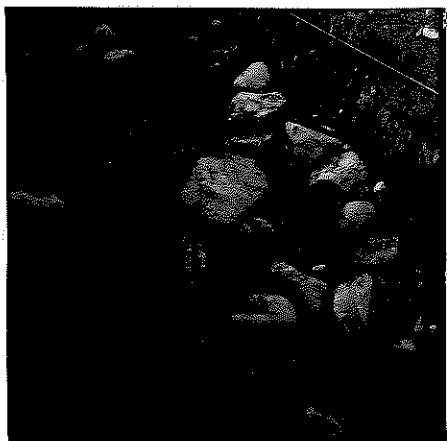

Nr: 14

De understa stenarna i stenläggningen i schakt Q.
Mot N

KC

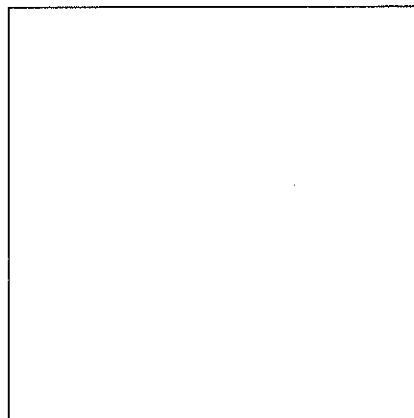

Nr:

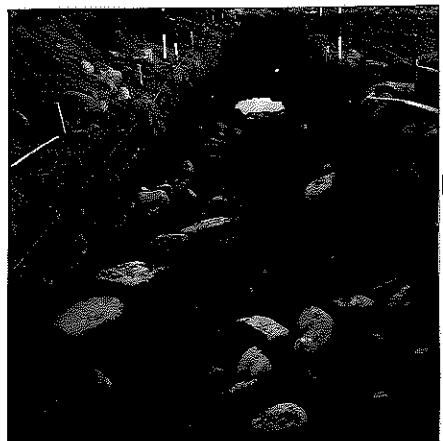

Nr: 15

De understa stenarna i stenläggningen i schakt Q.
Mot S.

KC

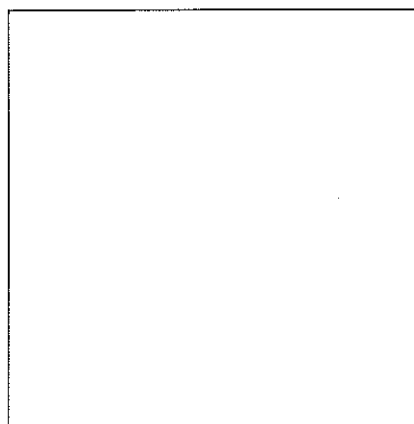

Nr: